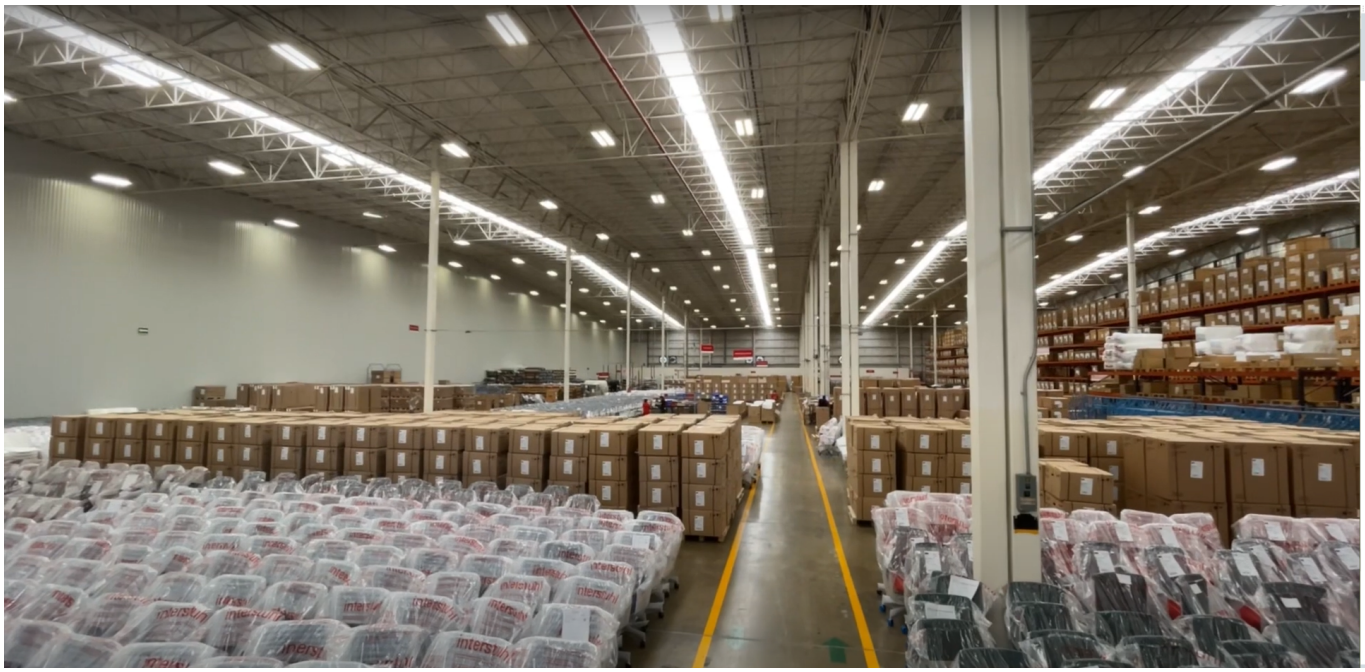

Conoce nuestra fábrica en Cd. de México

Interstuhl llegó a México en el año 2013. Desde entonces la fábrica no ha cesado de producir y distribuir sillería para el territorio nacional, además de exportar a América Latina y a Estados Unidos. Siempre con calidad alemana y llevando el nombre de Interstuhl allende las fronteras. Por ello compartimos este corto video para que conozcas nuestra fábrica ubicada en la Cd. de México.

Video: https://youtu.be/SicaJc0lKh4